1. JUNGSEIN: WAS BEDEUTET DAS?

1 Deutsche Jugendliche beantworten die Frage: „Was bedeutet es, jung zu sein?".
a) Lesen Sie die folgenden Aussagen. Wer ist optimistisch, wer eher pessimistisch?

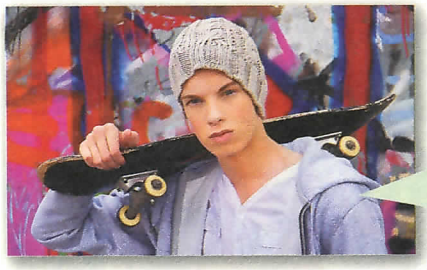

Markus, 16

Wer jung ist, hat bessere Chancen, eine gute Ausbildung zu bekommen, später einen passenden Arbeitsplatz zu finden usw. Man sammelt Erfahrungen. Aber man erlebt auch viele Enttäuschungen wie zum Beispiel eine unglückliche erste Liebe.

Ina, 16

Wenn man jung ist, experimentiert man viel. Man lernt immer etwas dazu. Es stehen viele Wege offen.

Kaveh, 17

Jung zu sein bedeutet oft Stress. Man hat viele Probleme: in der Schule, zu Hause, im Freundeskreis. Manchmal hat man das Gefühl, dass niemand einen versteht. Oft werden kleine Probleme zum Drama.

Lena, 16

Jungsein ist prima — man kann in dieser Zeit Dinge tun, die man später nie wieder macht. Man kann sich sogar Fehler erlauben.

Sebastian, 17

Die Jugendlichen sind unerfahren und dadurch auch meist unbeschwert. Je jünger man ist, desto weniger Verantwortung hat man.